Bebedero Universal

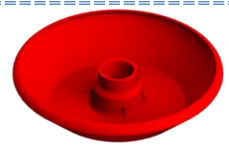

Plato para bebedero universal

Cono 2010 bebedero universal

Tubo con lastre y Tapones modelo 2003

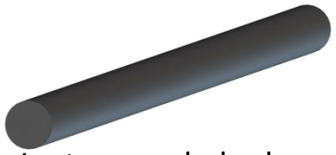

Lastre para bebedero universal

Tubo protector de lastre de ½" x 32.1 cm

Tapón para tubo protector de lastre

Árbol principal roscado bebedero universal 2003

Resorte en acero inoxidable bebedero universal Ref.1420

Tope superior roscado con contratuerca .

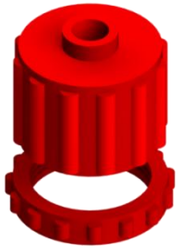

Manija bebedero universal

Manguera automotriz de 3/16".

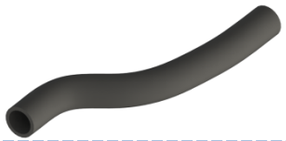

Filtro individual

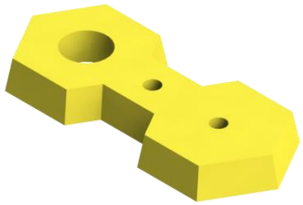

Fijador de manguera

Graduador de cordel

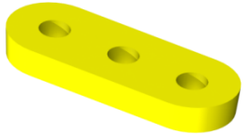

Piola de nylon supra cruda #.1

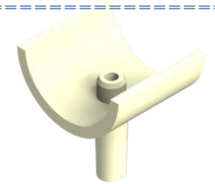

Toma de 3/4" especial

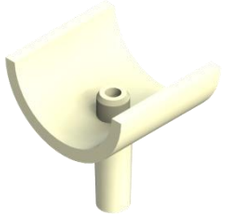

Toma de 1/2"

Extensión roscada para árbol 2008 bebedero universal

Tornillo de ajuste para bebedero universal

Conjunto superior 2008 con extensión roscada.

Válvula universal 2000 con pin activador.

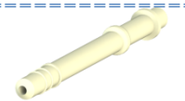

Acople extra largo bebedero universal modelo 2000.

Tubo de salida para tanque de 5 galones.

Copa Avicorvi completa.

Cuerpo de Copa Avicorvi

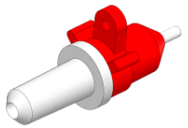

Válvula lateral con pin. De latón.

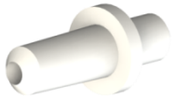

Acople de acetal para válvula lateral.

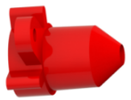

Cuerpo de válvula lateral en acetal-rojo

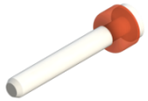

Pin de latón con sello

Remache sólido en aluminio ref.11452x644 (fijador válvula)

Copa Cristina con resorte-pin de latón con galápago.

Copa Cristina con resorte-pin de latón sin galápago.

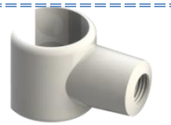

Galápago roscado

Resorte AC. Inox. Ref: 4028 para copa cristina.

Bebedero de volteo (5 Litros)

Manija para bebedero de volteo

Bebedero de Nipple con acople.

Bebedero de Nipple pavos con empaque

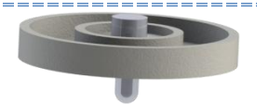

Extensión de pin transitorio Beb. Nipple pavo.

Extensión de pin transitorio Bebedero de nipple

Empaque para bebedero de Nipple.

Extensión de pin transitorio Beb. Nipple en jaula.

Bebedero de iniciación para nipples modelo 2008

Plato para bebedero de iniciación en nipples

Acople de Clip para bebedero de iniciación en Nipples

Resorte AC inox Beb Iniciacion Ref. 1476

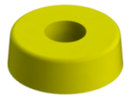

Anillo retenedor de resorte de iniciación

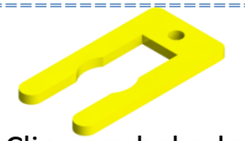

Clip para bebedero de iniciación.

Bebedero práctico Avicorvi 2008 sin botella

Bebedero de Nipple con tapa roscada

Salida mod. 2011 estabilizar nivel de agua R-8000

Soporte Girat.con Extens./TB nip. jaula

Soporte giratorio mod. 2008 tub. De nipples en jaula.

Extensión Ref. 1015 para soporte girat. Tub.nip.jau.

Mini Regulador avicorvi Ref.0719

Regulador de agua R-8000

Empaque para pistón de regulador R-8000

Manija para regulador R-8000

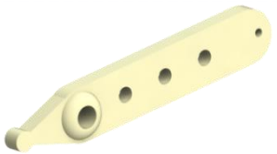

Palanca para pistón de regulador.

Pasador para palanca de piston.

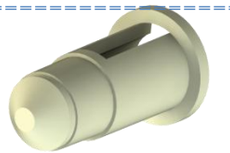

Pistón con empaque para válvula de Reg.-8000.

Flotador plástico para regulador de agua R-8000.

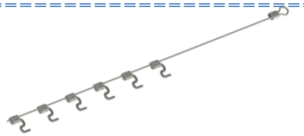

Controlador de altura para regulador R-8000.

Gancho en acero inoxidable para flotador R-8000.

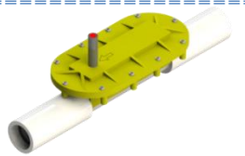

Compensador / nivel de agua intermedio 12mm

Empaque-compensador nivel de agua de 2 o 2.5mmX350mm.

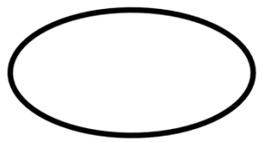

Empaque de O ring para regulador R-8000.

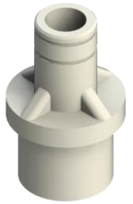

Adaptador de ABS 1/2“ x 1/2“ blanco.

Adaptador de ABS 3/4“ x 1/2“ blanco.

Adaptador de ABS 3/16“ x 1/2“ blanco.

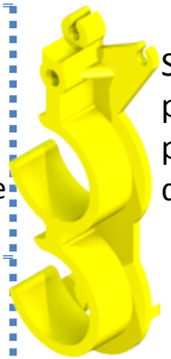

Soporte plástico para tubería de nipples

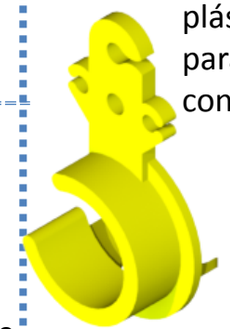

Soporte plástico para nipple con perfil U.

Tubo de 1” de alum. con unión remachada 7/8” nipple.

Tubo de 3/4” PVC perforado para Nipples.

Unión especial para tubería PVC de 3/4 “ de Nipples

Filtro AVICORVI de ¾ “ para agua.

Malla para filtro Avicorvi de ¾

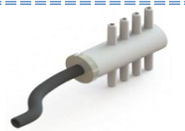

Toma de 8 salidas 3/16” completo

Comedero de Iniciación para Pollitos Ref.2019

Tolva para Comedero de Iniciación para Pollitos.

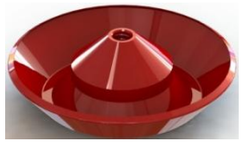

Plato para Comedero de Iniciación para Pollitos.

Tapón de ABS para tubería de ½“conduit.

Kit de accesorios para bebedero de Nipple Avicorvi

Aplicador plástico para bebedero de Nipple

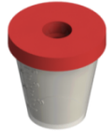

Vaso con tapa medidor de caudal de agua.

Extractor plástico para bebedero de Nipple

Comedero manual Innova para pollo *de* engorde y macho.

Comedero manual Innova para ponedora Con rejilla cónica.

Comedero manual universal 2009 reprod. Con rejilla cónica sin inserto

Rejilla Cónica plast. para tolva de comedero

Comedero Manual 2002 para Pollo de engorde

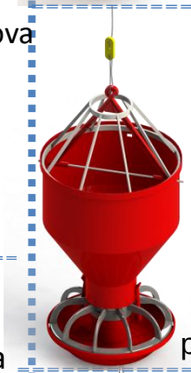

Comedero Manual 2002 para ponedora

Comedero manual Innova para reproductora pesada.

Rejilla anti-macho innova

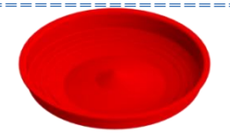

Platón universal

Rejilla innova comedero manual

Manija para comedero manual

Piola de nylon supra # 3

Terminal universal 2009 para pollo y ponedora comercial

Terminal Americano 2007

Rejilla economizador Avicorvi pollo pone. Reproductora liv.

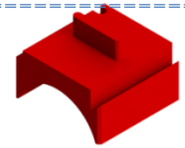

Tapa 2010 para dosificador 2007 con espigo (Capuchón)

Tubo dispensador universal 2009

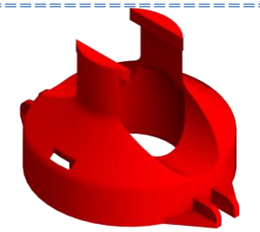

Capuchón con refuerzo modelo.0310

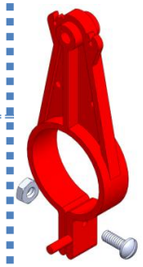

Abrazadera 2011 terminal economizador Y ganador con tornillo.

Terminal Avicorvi 2011 para pollo de engorde o ponedora en piso.

Rejilla 2010

Grapa para comedero 2010

Compuerta con refuerzo para comedero 2000

Dosificador 2007 con espigo

Platón 2010

Aro para dosificador 2000

Abrazadera comedero 2007 con tornillo y tuerca

Unidad de arrastre esquinera trifásica ó monofásica

Rueda Catalina esquinera con dientes de nylon

Dientes de nylon para rueda Catalina con tornillos y tuercas

Cuerpo en aluminio para rueda Catalina esquinera.

Herramienta para tensionar unidad esquinera

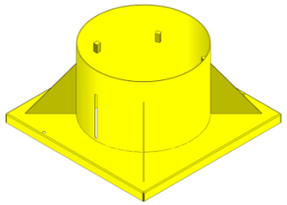

Tapa con cilindro para unidad arrastre esquinera pintada.

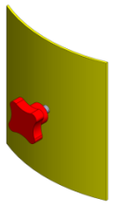

Compuerta para control de flujo de alimento. Pintada.

Rejilla de seguridad para unidad esquinera zincada

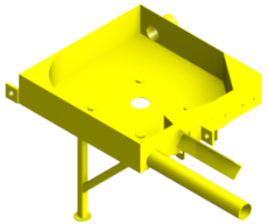

Cuerpo de la unidad de arrastre esquinera mod. 1992-2010. pintado.

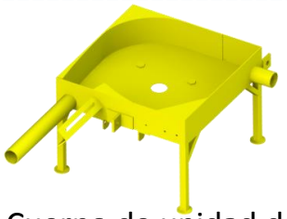

Cuerpo de unidad de arrastre esquinera 0116. pintado

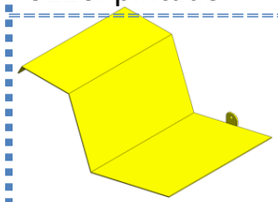

Cubierta guarda motor mod. 07-2012 pintada

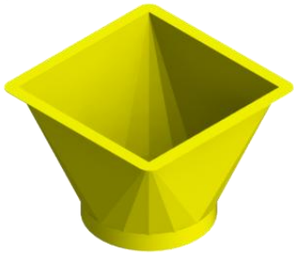

Tolva de recepción unidad esquinera pintada

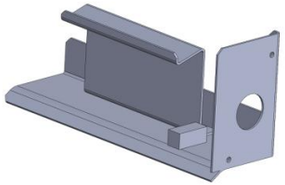

Soporte móvil del botón pulsador zincado.

Tubo compensador de la unidad de arrastre esquinera

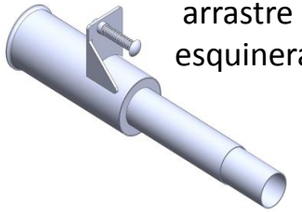

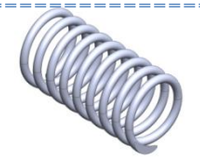

Resorte galvanizado Ref:219 para tubo com-pensador de unidad esquinera.

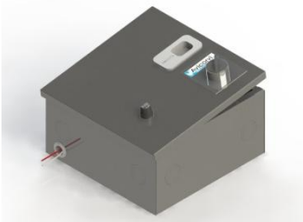

Caja para contactor y relé con accesorios monofásica o trifásica.

Botón pulsador de 22mm Lov. Ref: _lov-0408(8LM2T-B6364)

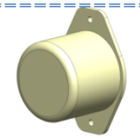

Protector plástico para botón Pulsador Con tornillo.

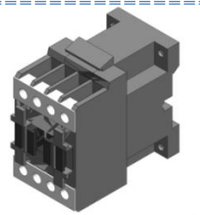

Contactor Lov. BF12-10 A – lov 011.
Para motor trifásico y monofasico

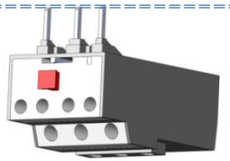

Relé térmico Lov. De 4-6.5 Trifásico.
De 9 a 14 monofásico.

Conmutador de dos posiciones.
Ref:Lov-0377-8LM2T-S120.

Limpiador de resorte para rueda Catalina Esq.

Unidad de agitación esquinera adicional

Base graduable para Unidad de agitación esquinera adicional

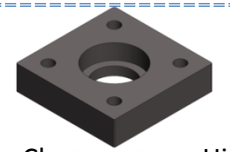

Chumacera en Hierro fundida maquinada und. Agitación.

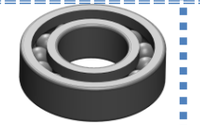

Rodamiento 6205 ZZC3 para unidad de agitación esquinera

Tubo de entrada repuesto de la unidad de arrastre esquinera

Eje para chumacera con arandelas y tornillo para unidad de agitación .

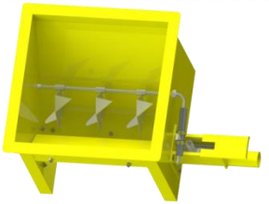

Unidad de agitación tradicional Pintada.

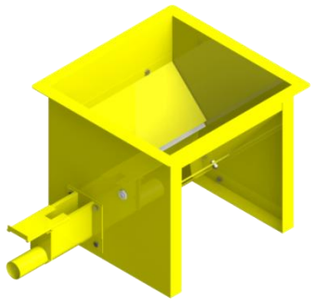

Cuerpo de unidad de agitación tradicional Pintada

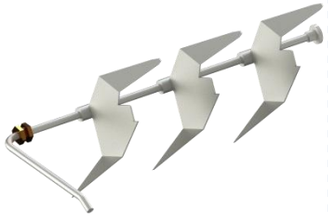

Eje con juego de tres aletas.

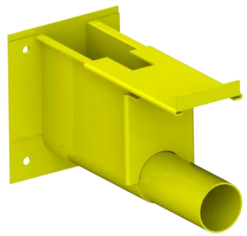

Caja para conjunto agitador pintado.

Juego de palancas conjunto agitador Uni. Agit. tradicional

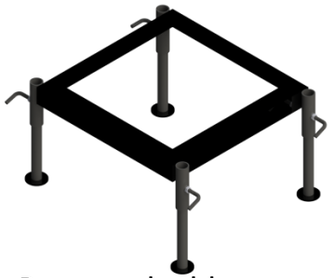

Base graduable para unidad de agitación tradicional

Tolva de 200 kilos con tornillos.

Tubo de 3/4" galva-nizado –Alza tolva de 200k.con ranura.

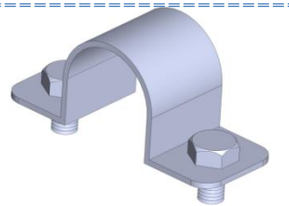

Abrazadera para tubo de alza de tolva

Visor para control con acrílico

Tensor para cable de arrastre mod.2015-zincado

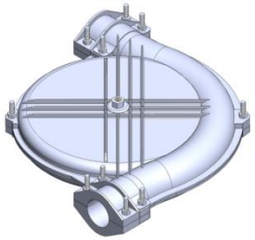

Esquinero corriente con rodamiento (Derecho o izquierdo)

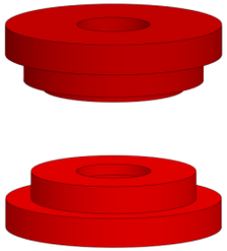

Buje para esquinero con rodamiento en NY.

Volante para esquinero cte. Con rodamiento y bujes PP.

Rodamiento Ref:6000 Para volante.

Eje de ½" para esquinero corriente con tuercas Y arandelas

Cable de arrastre de disco pequeño

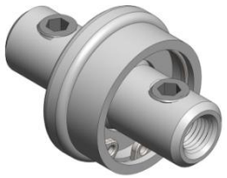

Unión para cable de arrastre completa

Tornillo prisionero bristol de ¼" x 3/16"

Tubo de 1-1/2" metálico, redondo x 6 mts perforado y pintado gris

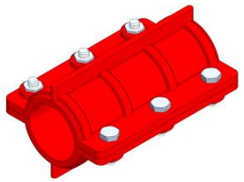

Unión plástica para tubería de 1-1/2" con tornillo galvanizado.

Salida final 2007 de 38mm con stop automático incorporado

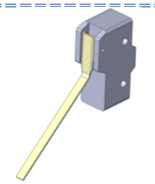

Microswitch Microrruptor K-P M3H.

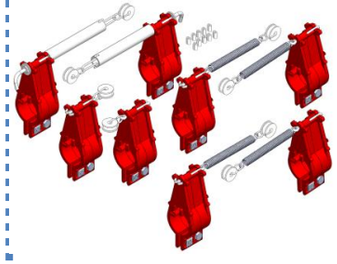

Kit antipercheo mod 2010 pollo comedero automático.

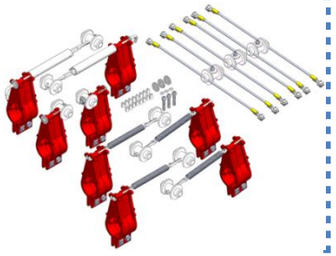

Kit antipercheo mod 2010 pone-Polla-Repro comedero automatico.

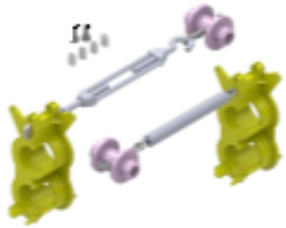

Kit antipercheo 0100 x línea de bebedero de nipple.

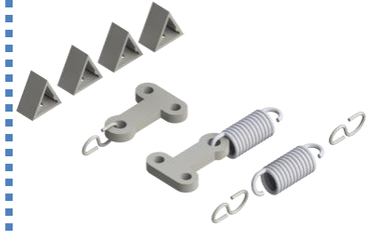

Kit antipercheo mod 2011 pollo por línea de bebedero perfil en U.

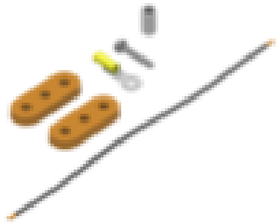

Accesorios adicionales para energizador en línea de bebedero de Nipple

Te aislante para sistema antipercheo

Triangulo para carro Avicorvi del perfil en U.

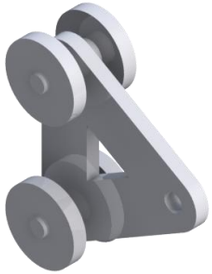

Carro Avicorvi para perfil en U

Energizador Ultra

Casquillo de acero de 1/8” .

Balde con tapa y gancho de 3mm para pesa de 3 Kl.

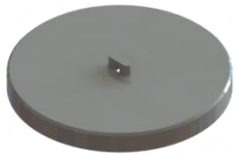

Tapa para balde de la pesa de 3 Kilos.

Juego de herramientas para equipos automáticos

Llave Bristol de 1/8” tornillos de unión de cable.”

Llave Bristol de 5/32” poleas de motor y reductor

Anillo de retención Ref. I-20

Tuerca mariposa plástica de ¼ unidad esquinera

Tenedor de cable para ensamble de unión -2 Und x juego.

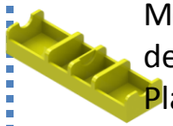

Medidor de empalme Plástico.

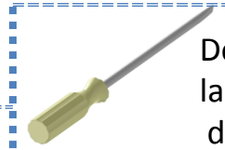

Destornillador de pala Atila Ref.9631

Cizalla pequeña para cable De 5/32”

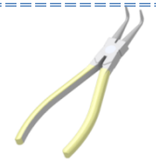

Pinza curva stanley Ref: 84-274 para anillos de retención.

Llave boca fija de 10-11 para tornillos esquineros.

Llave boca fija de 9/16 x ½ Tuerca de eje esquinero.

Polea fija de 7/8” sin gancho

Gancho en S de 3mm x 1-516

Columna cuadrada de 40mm x 3m winche de comedero y perfil en U.

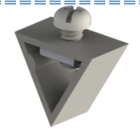

Grillete plástico para cable hasta 5/32”

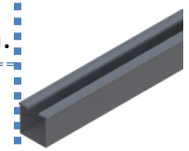

Perfil en aluminio en U sistema de alza x 3m

Abrazadera de platinas para fijar columna a la cercha

Viga de tubo cuadrado de 40mm x 1.40m para alza de tolva

Punzón de varilla de 1/2” x 10cm

Abrazadera de 2 caras para cortina con tornillos

Abrazadera en correa para cortina con tornillo

Candado para Cortina con Tornillos.

Tubo de 3/4” de aluminio x 6m con unión Rem.5/8-cortinas

Cable de acero de 1/16” alma de acero construcción 1 x 7 hilos

Winche de 1100 lb Ref: AS9310

Winche de 1300 lb Ref: 109623

Polea de 3-1/2” hierro fundido sin gancho

Polea de 2” de nylon con gancho

Grillete de 3/16” galvanizado

Esfera hueca con lastre para Bb automático de iniciación.

Tapón para bebedero automático

Herramienta para perforar tubería nipple con broca

Casquillo de aluminio de 1/16”

Manguera plástica transparente de ½ cal 40.

Manguera plástica transparente de 1/4 cal 40.

Broca de 10.5mm para perforar tubería de nipples.

Unión de ¾ pulg. Para tubería especial reforzada

Comedero de iniciación para pollitos. (Solo repuestos)

Espigo para comedero de iniciación. (Solo repuestos)

Tubo de ¾” PVC especial reforzado ref. Inema

Acople de ¾ para ensamble de minilinea

Acople de 1/2 para ensamble de minilinea

"LOS PRODUCTOS Y REPUESTOS MOSTRADOS EN ESTE CATÁLOGO ESTÁN SUJETOS A CAMBIOS Y MODIFICACIONES SIN PREVIO AVISO"